Auswahl der Wettbewerbsregionen für das Modellvorhaben Land(auf)Schwung

(Dr. Patrick Küpper, Thünen-Institut für Ländliche Räume)

Die Methodik im Überblick

Die Auswahl peripherer, strukturschwacher Regionen erfolgt anhand eines demographischen Herausforderungsindexes aus 37 Indikatoren, die neben den demographischen Prozessen der Alterung und Bevölkerungsabnahme auch ungünstige Bedingungen zur Daseinsvorsorge und wirtschaftliche Strukturschwäche abbilden (s. Methodenpapier). Für jedes Flächenbundesland wurden die drei Landkreise ausgewählt, die nach diesem Index den höchsten Handlungsbedarf aufweisen. Damit wird gewährleistet, dass alle Flächenländer hinreichend beteiligt sind, was für den Erfahrungsgewinn im Rahmen eines bundesweiten Modellvorhabens von Bedeutung ist.

Abbildung 1: Karte der Landkreise und kreisfreien Städte nach der Betroffenheit vom demographischen Wandel hinsichtlich Daseinsvorsorge und Wirtschaftskraft (Demographischer Herausforderungsindex)

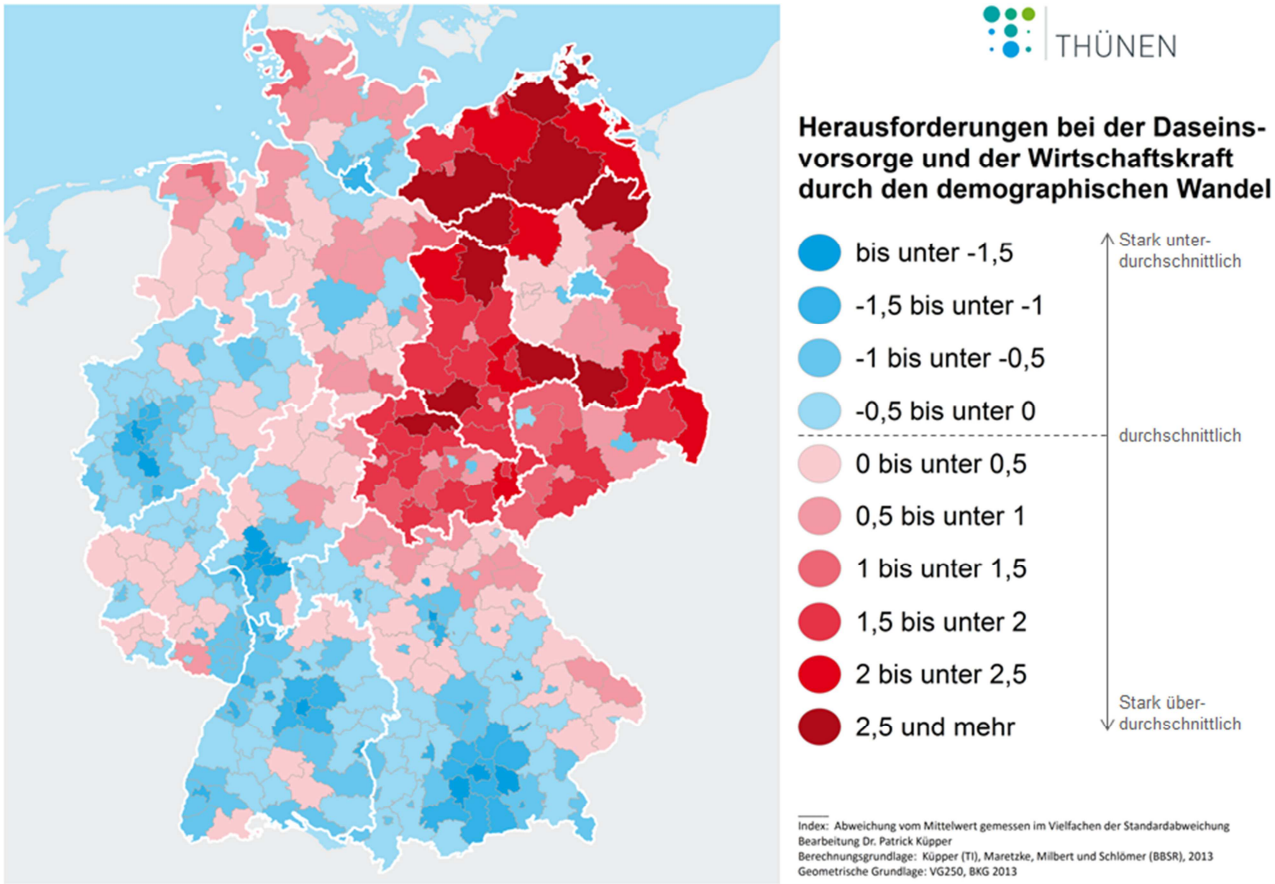

Quelle: Eigene Darstellung.

Ergebnis der Regionsauswahl

Die folgende Tabelle zeigt das Ergebnis der Auswahl. Für jedes Flächenland, werden die drei Landkreise mit den größten Herausforderungen ausgewählt, zudem ist der bundesweite Rangplatz angegeben (1 ist der Kreis mit den geringsten Herausforderungen und 402 der mit den größten).

Tabelle 1: Liste der ausgewählten Landkreise

Land	Landkreis	Rangplatz
Baden-Württemberg	Neckar-Odenwald-Kreis	277
	Sigmaringen	272
	Waldshut	261
Bayern	Kronach	340
	Freyung-Grafenau	338
	Tirschenreuth	330
Brandenburg[1]	Prignitz	397
	Elbe-Elster	395
	Spree-Neiße	391
Hessen	Werra-Meißner-Kreis	328
	Vogelsbergkreis	320
	Schwalm-Eder-Kreis	289
Mecklenburg-Vorpommern	Mecklenburgische Seenplatte	401
	Ludwigslust-Parchim	394
	Vorpommern-Rügen	393
Niedersachsen	Osterode am Harz	356
	Lüchow-Dannenberg	352
	Wittmund	351
Nordrhein-Westfalen	Höxter	264
	Hochsauerlandkreis	252
	Coesfeld	237
Rheinland-Pfalz	Südwestpfalz	334
	Vulkaneifel	297
	Kusel	294
Saarland	St. Wendel	295
	Neunkirchen	262
	Saarlouis	258
Sachsen	Görlitz	386
	Bautzen	369
	Mittelsachsen	365

[1] Der Landkreis Uckermark, der am stärksten in Deutschland und damit auch in Brandenburg betroffen ist, wurde hier nicht berücksichtigt, da er bereits im Modellvorhaben LandZukunft gefördert wurde und das BMEL eine Anschlussförderung vermeiden möchte.

Land	Landkreis	Rangplatz
Sachsen-Anhalt	Mansfeld-Südharz	400
	Stendal	399
	Wittenberg	398
Schleswig-Holstein	Nordfriesland	344
	Schleswig-Flensburg	339
	Ostholstein	312
Thüringen	Kyffhäuserkreis	396
	Greiz	385
	Altenburger Land	382

Quelle: Eigene Darstellung.

Die räumliche Verteilung der ausgewählten Landkreise ist in der folgenden Karte abgebildet.

Abbildung 2: Karte der ausgewählten Landkreise

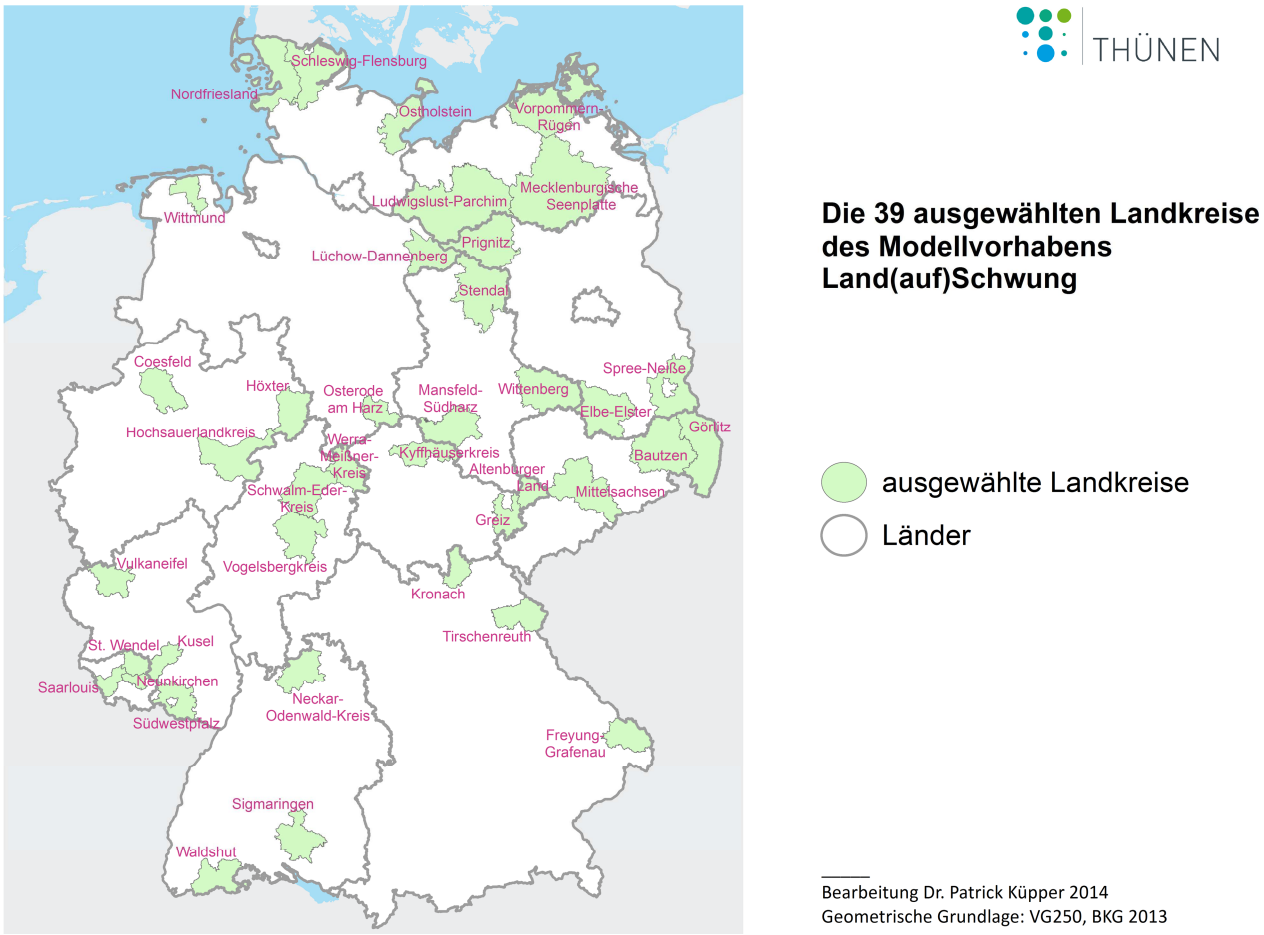

Quelle: Eigene Darstellung.

Anhang: Ranking der Landkreise und kreisfreien Städte in Deutschland

Die folgende Tabelle stellt eine Liste aller Landkreise und kreisfreien Städte geordnet nach dem Index dar, der der Auswahl zu Grunde liegt. Der Rangplatz 1 ist der Kreis mit den geringsten Herausforderungen und der Rangplatz 402 ist der mit den größten.

Tabelle 2: Ranking der Landkreise und kreisfreien Städte in Deutschland nach dem demographischen Herausforderungsindex (DH-Index)

Rangplatz	Landkreise und kreisfreie Städte	DH-Index
1	München, Stadt	-2,285
2	Offenbach am Main, Stadt	-2,193
3	Stuttgart	-1,987
4	Frankfurt am Main, Stadt	-1,894
5	Düsseldorf, Stadt	-1,889
6	Main-Taunus-Kreis	-1,757
7	Erlangen, Stadt	-1,718
8	Mainz, kreisfreie Stadt	-1,643
9	Offenbach	-1,584
10	Starnberg	-1,570
11	Ebersberg	-1,557
12	Köln, Stadt	-1,542
13	Regensburg, Stadt	-1,506
14	Hochtaunuskreis	-1,502
15	München	-1,472
16	Heidelberg	-1,457
17	Baden-Baden	-1,427
18	Hamburg, Stadt	-1,408
19	Leverkusen, Stadt	-1,404
20	Bonn, Stadt	-1,385
21	Darmstadt, Stadt	-1,368
22	Wiesbaden, Stadt	-1,363
23	Miesbach	-1,340
24	Ludwigshafen am Rhein, Stadt	-1,337
25	Heilbronn, Stadt	-1,335
26	Ingolstadt, Stadt	-1,333
27	Rosenheim, Stadt	-1,329
28	Karlsruhe, Stadt	-1,326
29	Nürnberg, Stadt	-1,319
30	Landshut, Stadt	-1,308
31	Fürstenfeldbruck	-1,292
32	Mettmann	-1,287
33	Erding	-1,284
34	Ludwigsburg	-1,274
35	Freiburg im Breisgau	-1,256
36	Essen, Stadt	-1,248
37	Bad Tölz-Wolfratshausen	-1,241

Rangplatz	Landkreise und kreisfreie Städte	DH-Index
38	Groß-Gerau	-1,235
39	Mülheim an der Ruhr, Stadt	-1,225
40	Ulm	-1,195
41	Freising	-1,191
42	Esslingen	-1,176
43	Pforzheim	-1,164
44	Augsburg, Stadt	-1,156
45	Mannheim	-1,151
46	Dachau	-1,130
47	Fürth, Stadt	-1,121
48	Bamberg, Stadt	-1,092
49	Rhein-Kreis Neuss	-1,069
50	Frankenthal (Pfalz), Stadt	-1,049
51	Böblingen	-1,049
52	Rems-Murr-Kreis	-1,044
53	Schwabach, Stadt	-1,033
54	Würzburg, Stadt	-1,029
55	Weilheim-Schongau	-1,022
56	Osnabrück, Stadt	-0,988
57	Neu-Ulm	-0,987
58	Rhein-Neckar-Kreis	-0,984
59	Memmingen, Stadt	-0,966
60	Rhein-Erft-Kreis	-0,965
61	Bochum, Stadt	-0,962
62	Kaufbeuren, Stadt	-0,951
63	Neustadt an der Weinstraße, Stadt	-0,948
64	Trier, Stadt	-0,941
65	Münster, Stadt	-0,937
66	Städteregion Aachen	-0,933
67	Rastatt	-0,919
68	Wetteraukreis	-0,904
69	Rhein-Sieg-Kreis	-0,902
70	Mainz-Bingen	-0,900
71	Speyer, Stadt	-0,900
72	Aschaffenburg, Stadt	-0,894
73	Koblenz, Stadt	-0,871
74	Kempten (Allgäu), Stadt	-0,852
75	Bielefeld, Stadt	-0,846
76	Rheinisch-Bergischer Kreis	-0,823
77	Neuburg-Schrobenhausen	-0,822
78	Landsberg am Lech	-0,818
79	Schweinfurt, Stadt	-0,809
80	Landau in der Pfalz, Stadt	-0,804
81	Pinneberg	-0,802
82	Wolfsburg, Stadt	-0,799
83	Konstanz	-0,797
84	Solingen, Stadt	-0,794
85	Darmstadt-Dieburg	-0,789

Rangplatz	Landkreise und kreisfreie Städte	DH-Index
86	Wuppertal, Stadt	-0,788
87	Oldenburg (Oldenburg), Stadt	-0,786
88	Oberhausen, Stadt	-0,779
89	Dresden, Stadt	-0,774
90	Pfaffenhofen a.d.Ilm	-0,772
91	Eichstätt	-0,763
92	Lindau (Bodensee)	-0,757
93	Berchtesgadener Land	-0,751
94	Worms, Stadt	-0,751
95	Dortmund, Stadt	-0,740
96	Bodenseekreis	-0,726
97	Karlsruhe	-0,726
98	Braunschweig, Stadt	-0,725
99	Ansbach, Stadt	-0,724
100	Erlangen-Höchstadt	-0,714
101	Lörrach	-0,706
102	Bergstraße	-0,706
103	Ennepe-Ruhr-Kreis	-0,704
104	Tübingen	-0,691
105	Germersheim	-0,674
106	Berlin, Stadt	-0,666
107	Reutlingen	-0,654
108	Herne, Stadt	-0,652
109	Kaiserslautern, Stadt	-0,648
110	Krefeld, Stadt	-0,644
111	Biberach	-0,636
112	Altötting	-0,627
113	Emmendingen	-0,624
114	Breisgau-Hochschwarzwald	-0,623
115	Amberg, Stadt	-0,621
116	Duisburg, Stadt	-0,616
117	Region Hannover	-0,596
118	Stormarn	-0,595
119	Potsdam, Stadt	-0,589
120	Straubing, Stadt	-0,589
121	Forchheim	-0,576
122	Jena, Stadt	-0,572
123	Hohenlohekreis	-0,533
124	Rhein-Pfalz-Kreis	-0,524
125	Südliche Weinstraße	-0,522
126	Gütersloh	-0,519
127	Rosenheim	-0,514
128	Bad Dürkheim	-0,505
129	Remscheid, Stadt	-0,503
130	Tuttlingen	-0,499
131	Rheingau-Taunus-Kreis	-0,490
132	Bayreuth, Stadt	-0,483
133	Ortenaukreis	-0,481

Rangplatz	Landkreise und kreisfreie Städte	DH-Index
134	Alb-Donau-Kreis	-0,478
135	Herford	-0,471
136	Göppingen	-0,459
137	Segeberg	-0,449
138	Vechta	-0,449
139	Viersen	-0,442
140	Bremen, Stadt	-0,440
141	Passau, Stadt	-0,439
142	Kelheim	-0,435
143	Heinsberg	-0,428
144	Hagen, Stadt	-0,427
145	Dingolfing-Landau	-0,426
146	Kassel, Stadt	-0,426
147	Kiel, Stadt	-0,426
148	Enzkreis	-0,400
149	Main-Kinzig-Kreis	-0,392
150	Mühldorf a.Inn	-0,389
151	Gelsenkirchen, Stadt	-0,379
152	Aichach-Friedberg	-0,365
153	Nürnberger Land	-0,364
154	Traunstein	-0,357
155	Ravensburg	-0,357
156	Günzburg	-0,352
157	Flensburg, Stadt	-0,341
158	Heilbronn	-0,324
159	Borken	-0,318
160	Neumünster, Stadt	-0,311
161	Unna	-0,308
162	Delmenhorst, Stadt	-0,293
163	Harburg	-0,293
164	Garmisch-Partenkirchen	-0,291
165	Ostallgäu	-0,288
166	Rottweil	-0,287
167	Märkischer Kreis	-0,283
168	Mönchengladbach, Stadt	-0,282
169	Landshut	-0,279
170	Oberbergischer Kreis	-0,271
171	Bottrop, Stadt	-0,268
172	Gießen	-0,267
173	Freudenstadt	-0,267
174	Schwäbisch Hall	-0,266
175	Ahrweiler	-0,264
176	Regensburg	-0,261
177	Coburg, Stadt	-0,261
178	Weiden i.d.OPf., Stadt	-0,256
179	Kleve	-0,242
180	Saarpfalz-Kreis	-0,221
181	Ostalbkreis	-0,221

Rangplatz	Landkreise und kreisfreie Städte	DH-Index
182	Herzogtum Lauenburg	-0,217
183	Warendorf	-0,214
184	Heidenheim	-0,204
185	Düren	-0,202
186	Dillingen a.d.Donau	-0,198
187	Neumarkt i.d.OPf.	-0,197
188	Lübeck, Stadt	-0,197
189	Unterallgäu	-0,195
190	Wesel	-0,181
191	Neuwied	-0,181
192	Donau-Ries	-0,178
193	Paderborn	-0,174
194	Recklinghausen	-0,171
195	Fürth	-0,168
196	Aschaffenburg	-0,167
197	Weimar, Stadt	-0,163
198	Miltenberg	-0,162
199	Leipzig, Stadt	-0,158
200	Calw	-0,156
201	Mayen-Koblenz	-0,154
202	Minden-Lübbecke	-0,148
203	Rhein-Lahn-Kreis	-0,147
204	Schwarzwald-Baar-Kreis	-0,145
205	Lippe	-0,145
206	Bad Kreuznach	-0,137
207	Main-Spessart	-0,132
208	Steinfurt	-0,125
209	Hamm, Stadt	-0,117
210	Oberallgäu	-0,112
211	Olpe	-0,108
212	Siegen-Wittgenstein	-0,104
213	Schwandorf	-0,094
214	Augsburg	-0,090
215	Würzburg	-0,085
216	Kitzingen	-0,082
217	Westerwaldkreis	-0,082
218	Trier-Saarburg	-0,077
219	Zweibrücken, Stadt	-0,063
220	Gifhorn	-0,050
221	Stade	-0,041
222	Regionalverband Saarbrücken	-0,041
223	Bremerhaven, Stadt	-0,038
224	Emden, Stadt	-0,037
225	Hof, Stadt	-0,027
226	Pirmasens, Stadt	-0,021
227	Alzey-Worms	-0,015
228	Marburg-Biedenkopf	-0,015
229	Euskirchen	-0,010

Rangplatz	Landkreise und kreisfreie Städte	DH-Index
230	Soest	0,004
231	Zollernalbkreis	0,005
232	Peine	0,007
233	Deggendorf	0,010
234	Emsland	0,011
235	Rottal-Inn	0,018
236	Osnabrück	0,024
237	Coesfeld	0,025
238	Donnersbergkreis	0,027
239	Kaiserslautern	0,037
240	Grafschaft Bentheim	0,042
241	Diepholz	0,055
242	Limburg-Weilburg	0,055
243	Roth	0,060
244	Rhein-Hunsrück-Kreis	0,070
245	Lahn-Dill-Kreis	0,081
246	Weißenburg-Gunzenhausen	0,095
247	Ammerland	0,114
248	Main-Tauber-Kreis	0,116
249	Lüneburg	0,123
250	Odenwaldkreis	0,123
251	Merzig-Wadern	0,128
252	Hochsauerlandkreis	0,137
253	Altenkirchen (Westerwald)	0,141
254	Bernkastel-Wittlich	0,145
255	Verden	0,150
256	Cloppenburg	0,162
257	Neustadt a.d.Aisch-Bad Windsheim	0,163
258	Saarlouis	0,173
259	Göttingen	0,176
260	Schaumburg	0,178
261	Waldshut	0,183
262	Neunkirchen	0,193
263	Eifelkreis Bitburg-Prüm	0,212
264	Höxter	0,224
265	Schweinfurt	0,228
266	Wolfenbüttel	0,239
267	Hildesheim	0,239
268	Fulda	0,240
269	Kassel	0,262
270	Hameln-Pyrmont	0,268
271	Straubing-Bogen	0,287
272	Sigmaringen	0,302
273	Salzgitter, Stadt	0,316
274	Birkenfeld	0,317
275	Wilhelmshaven, Stadt	0,319
276	Waldeck-Frankenberg	0,324
277	Neckar-Odenwald-Kreis	0,331

Rangplatz	Landkreise und kreisfreie Städte	DH-Index
278	Passau	0,331
279	Lichtenfels	0,333
280	Hersfeld-Rotenburg	0,344
281	Neustadt a.d.Waldnaab	0,352
282	Nienburg (Weser)	0,391
283	Ansbach	0,408
284	Potsdam-Mittelmark	0,417
285	Havelland	0,427
286	Bamberg	0,431
287	Rotenburg (Wümme)	0,435
288	Amberg-Sulzbach	0,438
289	Schwalm-Eder-Kreis	0,445
290	Cochem-Zell	0,449
291	Oberhavel	0,459
292	Wesermarsch	0,462
293	Goslar	0,464
294	Kusel	0,469
295	St. Wendel	0,471
296	Cham	0,473
297	Vulkaneifel	0,474
298	Kulmbach	0,489
299	Brandenburg an der Havel, Stadt	0,491
300	Hof	0,495
301	Steinburg	0,496
302	Coburg	0,506
303	Saale-Holzland-Kreis	0,519
304	Rendsburg-Eckernförde	0,527
305	Bayreuth	0,531
306	Plön	0,537
307	Erfurt, Stadt	0,543
308	Oldenburg	0,553
309	Dithmarschen	0,558
310	Haßberge	0,568
311	Heidekreis	0,570
312	Ostholstein	0,578
313	Dahme-Spreewald	0,602
314	Northeim	0,602
315	Wunsiedel i.Fichtelgebirge	0,605
316	Sächsische Schweiz-Osterzgebirge	0,606
317	Osterholz	0,607
318	Teltow-Fläming	0,618
319	Bad Kissingen	0,635
320	Vogelsbergkreis	0,642
321	Eisenach, Stadt	0,654
322	Magdeburg, Stadt	0,681
323	Rhön-Grabfeld	0,695
324	Regen	0,701
325	Halle (Saale), Stadt	0,718

Rangplatz	Landkreise und kreisfreie Städte	DH-Index
326	Barnim	0,722
327	Uelzen	0,738
328	Werra-Meißner-Kreis	0,749
329	Friesland	0,755
330	Tirschenreuth	0,761
331	Holzminden	0,811
332	Aurich	0,822
333	Leer	0,837
334	Südwestpfalz	0,837
335	Chemnitz, Stadt	0,840
336	Helmstedt	0,845
337	Celle	0,860
338	Freyung-Grafenau	0,861
339	Schleswig-Flensburg	0,950
340	Kronach	0,958
341	Meißen	0,962
342	Cuxhaven	0,966
343	Rostock, Stadt	1,006
344	Nordfriesland	1,015
345	Ilm-Kreis	1,017
346	Zwickau	1,036
347	Leipzig	1,060
348	Weimarer Land	1,173
349	Nordsachsen	1,176
350	Oder-Spree	1,212
351	Wittmund	1,245
352	Lüchow-Dannenberg	1,280
353	Sonneberg	1,290
354	Schwerin, Stadt	1,298
355	Märkisch-Oderland	1,328
356	Osterode am Harz	1,344
357	Vogtlandkreis	1,413
358	Schmalkalden-Meiningen	1,479
359	Frankfurt (Oder), Stadt	1,479
360	Eichsfeld	1,530
361	Gotha	1,570
362	Nordhausen	1,612
363	Erzgebirgskreis	1,626
364	Dessau-Roßlau, Stadt	1,631
365	Mittelsachsen	1,636
366	Unstrut-Hainich-Kreis	1,669
367	Sömmerda	1,672
368	Saalfeld-Rudolstadt	1,686
369	Bautzen	1,692
370	Jerichower Land	1,699
371	Gera, Stadt	1,703
372	Saalekreis	1,713
373	Saale-Orla-Kreis	1,718

Rangplatz	Landkreise und kreisfreie Städte	DH-Index
374	Börde	1,728
375	Suhl, Stadt	1,731
376	Nordwestmecklenburg	1,809
377	Wartburgkreis	1,813
378	Harz	1,866
379	Burgenlandkreis	1,885
380	Salzlandkreis	1,946
381	Hildburghausen	1,964
382	Altenburger Land	1,969
383	Cottbus, Stadt	1,986
384	Landkreis Rostock	2,004
385	Greiz	2,046
386	Görlitz	2,056
387	Anhalt-Bitterfeld	2,077
388	Altmarkkreis Salzwedel	2,083
389	Oberspreewald-Lausitz	2,252
390	Ostprignitz-Ruppin	2,292
391	Spree-Neiße	2,348
392	Vorpommern-Greifswald	2,478
393	Vorpommern-Rügen	2,526
394	Ludwigslust-Parchim	2,529
395	Elbe-Elster	2,545
396	Kyffhäuserkreis	2,572
397	Prignitz	2,580
398	Wittenberg	2,582
399	Stendal	2,614
400	Mansfeld-Südharz	2,876
401	Mecklenburgische Seenplatte	3,018
402	Uckermark	3,048

Quelle: Eigene Darstellung.